

CITOMEGALOVÍRUS - TRIAGEM NA GESTAÇÃO

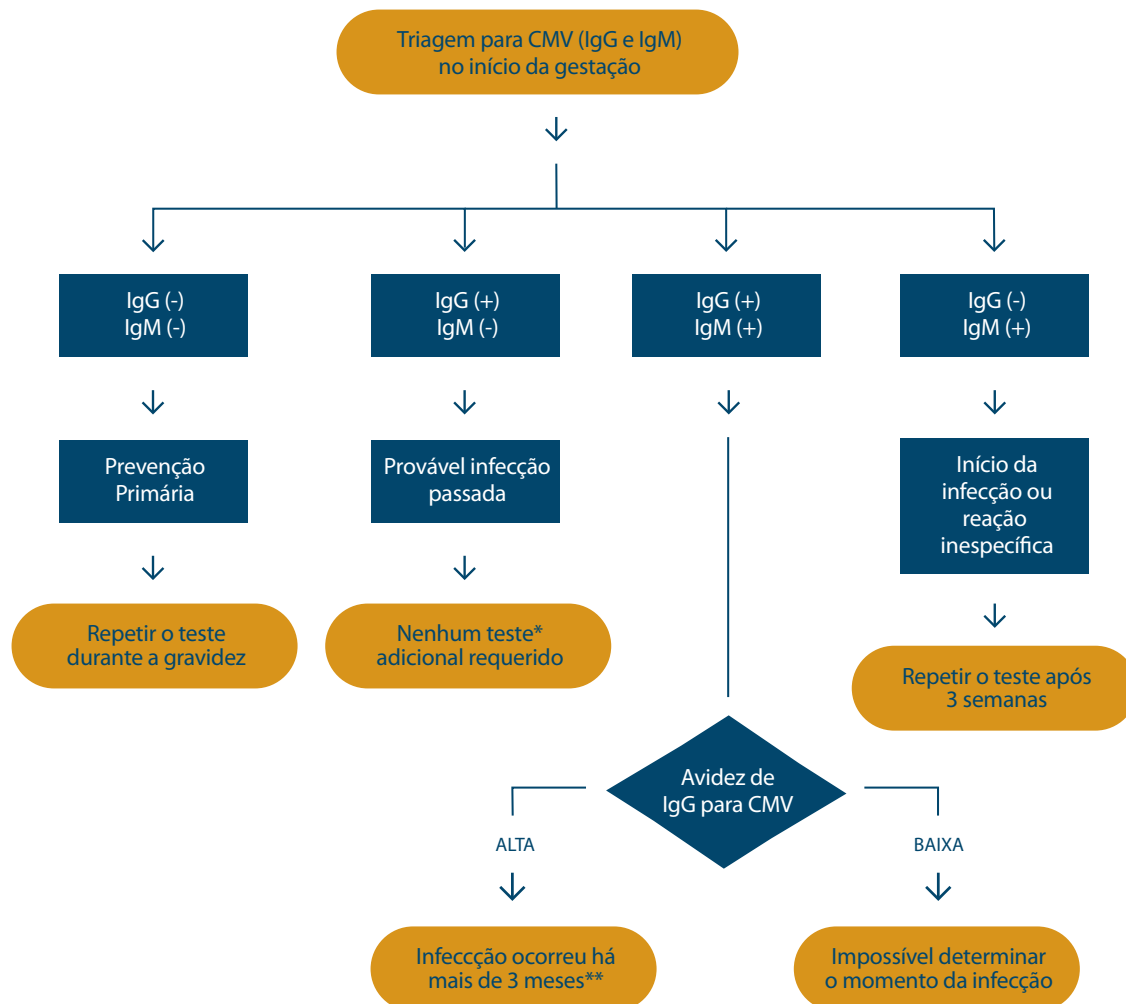

* O estado IgG (+) reduz a incidência e morbidade da doença fetal, mas não descarta a possibilidade da ocorrência da mesma.

** Este período pode variar de acordo com o fabricante.

Os algoritmos de diagnóstico médico têm como objetivo sintetizar condutas fundamentadas na literatura, mas **não** substituem os documentos científicos. Decisões clínicas são individualizadas e não devem basear-se exclusivamente nos algoritmos.

Referências Bibliográficas:

Cytomegalovirus Infection in Pregnancy. SOGC CLINICAL PRACTICE GUIDELINE. J Obstet Gynaecol Can 2010;32(4):348-354.

Dr. Guenael Freire / Dr. Adriano Marchi
Médicos Infectologistas
Assessoria Científica - Julho/2013